

**DADOS TÉCNICOS**

**SE1174-C  
BASTIDOR PARA DGO DE CENTRAL TELEFONICA**

**DESCRIÇÃO DO PRODUTO**

O Distribuidor Geral Óptico é destinado a acomodação de sub-bastidores de emenda e distribuição óptica, disponibilizando 42U de espaço interno útil, o que permite a instalação de até 42 sub-bastidores. Sua versatilidade reduz o tempo de instalação e prove facilidade do acesso aos módulos.

**ILUSTRAÇÃO**

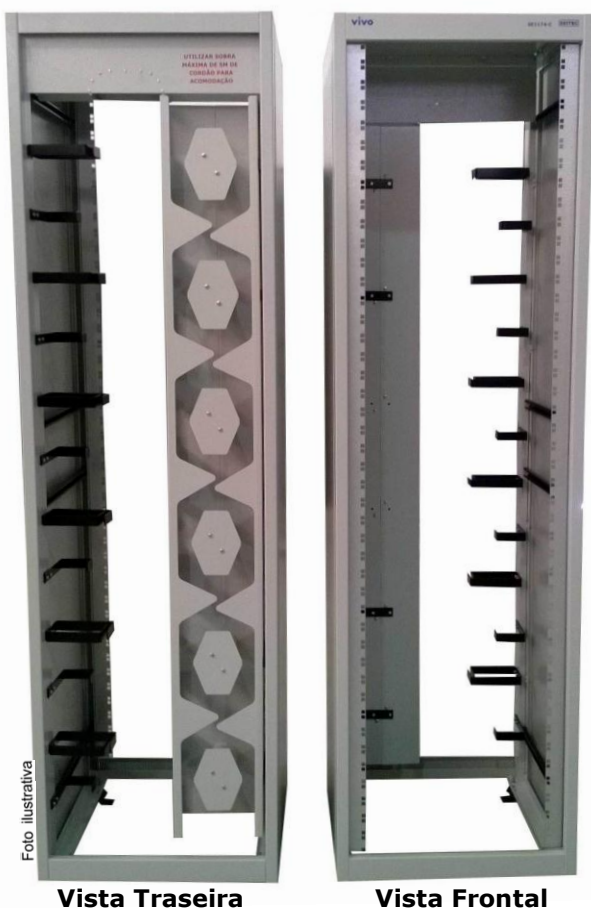

**CONSTRUÇÃO MECÂNICA**

A estrutura é confeccionada em chapas de aço carbono SAE 1020 laminada a frio.

A proteção contra a corrosão consiste em fosfatização e pintura eletrostática a pó, aplicada a cada peça de aço antes da montagem do conjunto, o que permite maior controle do processo.

A cor padrão é RAL 7035 text.

**USO**

Para acomodação de sub-bastidores de emenda e distribuição óptica.

**CARACTERÍSTICAS CONSTRUTIVAS**

- Medidas: Altura: 2100mm/ Largura: 600mm/ Prof.: 600mm
- As tampas laterais são removíveis através de extração de 8 parafusos M4 que prende na estrutura.
- As travessas existentes nas laterais do bastidor permitem a modificação dos planos de fixação de equipamentos, permitindo adequação aos diversos tipos de equipamentos e acessórios.

- O apoio e nivelamento do bastidor são auxiliados por niveladores com base de borracha, o que confere estabilidade ao bastidor, mesmo quando se opta pela não fixação do mesmo no piso por meio de chumbadores (fornecidos com o bastidor).
- O bastidor será fornecido com guias instalados nas laterais traseiras internas que se destinam a acomodação dos cabos e cordões ópticos que entram e saem do bastidor.
- O acesso ao encaminhamento dos cabos ópticos fica na parte traseira do bastidor e, portanto o bastidor, ao ser instalado, deverá ter o acesso a parte traseira desobstruída.